



I.E.S. GRANDE COVIÁN

CONSEJERÍA DE EDUCACIÓN

Comunidad de Madrid

Estimadas familias:

En primer lugar me dirijo a ustedes con el deseo de que todos se encuentren bien, y en segundo lugar, para informales de la organización escolar derivada de la entrada en vigor del ESCENARIO II marcado por la Comunidad de Madrid para el funcionamiento de los centros educativos.

Este escenario lleva intrínsecos múltiples cambios en la organización y funcionamiento habitual de nuestro centro. Somos conscientes de que los cambios que se adoptarán no serán del agrado de todos, por lo que les pedimos, en todo momento, colaboración, tolerancia y comprensión. Estamos ante una situación complicada en la que todos tenemos que remar en la misma dirección. El objetivo prioritario es que nuestro centro funcione preservando la salud de toda la Comunidad Escolar y consiguiendo ofrecer a nuestros alumnos y alumnas la calidad educativa que se merecen.

Las medidas que se desarrollarán serán de tipo organizativas, higiénico sanitarias y pedagógicas.

MEDIDAS HIGIÉNICO SANITARIA

- Antes de salir de casa se debe hacer un lavado exhaustivo de manos y toma de temperatura. Los alumnos/as que presenten algún síntoma en su domicilio no podrán acudir al centro. En el caso de que se presenten, la familia deberá comunicarlo al centro a la mayor brevedad posible. La aparición de los mismos dará lugar a la puesta en marcha del protocolo de detección de posible caso de COVID-19. Se procederá con dicho protocolo si se observan síntomas compatibles con la COVID-19 y si la temperatura excede de 37,2 grados.
- El uso de mascarilla será obligatorio para todas las personas que acudan al centro, independientemente de la distancia de seguridad interpersonal, salvo en los supuestos que se esté exento por problemas médicos debidamente justificados.
- Los alumnos deberán traer, correctamente guardada, una mascarilla de repuesto al centro para sustituir a la que traen de casa en caso de necesidad, así como gel hidroalcohólico para su uso personal.
- No obstante, el centro dispondrá de gel hidroalcohólico en las puertas de entrada así como en todas las aulas.
- En caso de que un alumno haga un uso inadecuado de la mascarilla o no cumpla rigurosamente con las medidas higiénicas establecidas, será sancionado con una falta muy grave según el punto c) del Decreto 32/2019, de 9 de abril.
- Se tomará la temperatura a toda persona que acceda al centro. Se ruega mantener la distancia entre personas.
- Los alumnos no podrán compartir materiales en ningún caso.
- Las familias solo y exclusivamente podrán acceder al centro previa convocatoria por el profesorado o el equipo directivo o previa petición de cita, cumpliendo siempre las medidas de prevención e higiene.
- Para pedir cita pueden hacerlo a través del teléfono del IES 918700363 o mediante el correo electrónico: ies.grandecovian.arganda@educa.madrid.org o iestudios.ies.grandecovian.arganda@educa.madrid.org . Además, los temas que sean posible, se resolverán por estos medios.



I.E.S. GRANDE COVIÁN

CONSEJERÍA DE EDUCACIÓN

Comunidad de Madrid

MEDIDAS ORGANIZATIVAS:

| PRIMERO y SEGUNDO DE ESO: INICIO DEL PERIODO LECTIVO

- Viernes 18 de septiembre.
- Los grupos se compondrán por 23 alumnos máximo.
- **Su horario será de 8:30h a 14:15 h con presencialidad del 100%**

Se informará por correo electrónico a los padres/madres del grupo asignado a su hijo/a antes del día en el que se inician las clases.

| TERCERO y CUARTO DE ESO. / BACHILLERATOS: INICIO DEL PERIODO LECTIVO

En estos niveles tendremos un **sistema de semipresencialidad**, dividiendo los grupos en 2 mitades (Por ejemplo: 3ª ESO A-1 y 3º ESO A-2).

El horario lectivo será de 9:20h a 15:15 h

Miércoles 9: Presentaciones con los tutores.

<ul style="list-style-type: none">● 3º ESO A1: 9h. En la clase INGLÉS-FRANCÉS. Entrada centro de salud.● 3º ESO A2: 10h. En la clase INGLÉS-FRANCÉS. Entrada centro de salud.
<ul style="list-style-type: none">● 3º ESO B1: 9h. En la clase INGLÉS 3. Entrada centro de salud.● 3º ESO B2: 10h. En la clase INGLÉS 3. Entrada centro de salud.
<ul style="list-style-type: none">● 3º ESO C1: 9h. En la clase PDI 1. Entrada principal.● 3º ESO C2: 10h. En la clase PDI 1. Entrada principal.
<ul style="list-style-type: none">● PMAR II-1: 9h. En la clase PMAR II. Entrada principal.● PMAR II-2: 10h. En la clase PMAR II. Entrada principal.
<ul style="list-style-type: none">● 3º ESO D1: 9h. En la clase C. CLÁSICA-RELIGIÓN. Entrada principal.● 3º ESO D2: 10h. En la clase C. CLÁSICA-RELIGIÓN. Entrada principal.
<ul style="list-style-type: none">● 3º ESO E1: 9h. En la clase FILOSOFÍA 1. Entrada principal.● 3º ESO E2: 10h. En la clase FILOSOFÍA 1. Entrada principal.
<ul style="list-style-type: none">● 4º ESO A1: 12h. En la clase BIOLOGÍA 2. Entrada centro de salud.● 4º ESO A2: 13h. En la clase BIOLOGÍA 2. Entrada centro de salud.
<ul style="list-style-type: none">● 4º ESO B1: 12h. En la clase BIOLOGÍA-E.FÍSICA. Entrada centro de salud.● 4º ESO B2: 13h. En la clase BIOLOGÍA-E.FÍSICA. Entrada centro de salud.



Comunidad de Madrid

- **4º ESO C1:** 12h. En la clase INFORMÁTICA 2. Entrada centro de salud.
- **4º ESO C2:** 13h. En la clase INFORMÁTICA 2. Entrada centro de salud.

- **4º ESO D1:** 12h. En la clase INFORMÁTICA 1. Entrada principal.
- **4º ESO D2:** 13h. En la clase INFORMÁTICA 1. Entrada principal.

Jueves 10: Presentaciones con los tutores.

- **1º BACHILLERATO A1:** 10h. En la clase LABORATORIO BIOLOGÍA. Entrada principal.
- **1º BACHILLERATO A2:** 11h. En la clase LABORATORIO BIOLOGÍA. Entrada principal.

- **1º BACHILLERATO B1:** 10h. En la clase LABORATORIO QUÍMICA. Entrada principal.
- **1º BACHILLERATO B2:** 11h. En la clase LABORATORIO FÍSICA. Entrada principal.

- **1º BACHILLERATO B3:** 12h. En la clase LABORATORIO QUÍMICA. Entrada principal.
- **1º BACHILLERATO B4:** 13h. En la clase LABORATORIO FÍSICA. Entrada principal.

- **1º BACHILLERATO C1:** 10h. En la clase FILOSOFÍA 2-DIBUJO. Entrada principal.
- **1º BACHILLERATO C2:** 11h. En la clase FILOSOFÍA 2-DIBUJO. Entrada principal.

- **2º BACHILLERATO A1:** 12h. En la clase BIBLIOTECA. Entrada principal.
- **2º BACHILLERATO A2:** 13h. En la clase BIBLIOTECA. Entrada principal.

- **2º BACHILLERATO B1:** 12h. En la clase AULA DE MÚSICA. Entrada parking.
- **2º BACHILLERATO B2:** 13h. En la clase AULA DE MÚSICA. Entrada parking.

- **2º BACHILLERATO C1:** 12h. En la clase DIBUJO TÉCNICO. Entrada principal.



I.E.S. GRANDE COVIÁN

CONSEJERÍA DE EDUCACIÓN

Comunidad de Madrid

- **2º BACHILLERATO C2:** 13h. En la clase DIBUJO TÉCNICO. Entrada principal.

Para conseguir que las entradas y salidas se realicen de manera escalonada y evitar de esta manera las aglomeraciones, el horario de estos niveles será de 9:20h a 15:15h.

La primera mitad de cada grupo (A1, B1, C1...) asistirá de **forma presencial** al centro los **lunes, miércoles y viernes**, y la segunda mitad de cada grupo (A2, B2, C2...) asistirá los **martes y jueves**. A la semana siguiente cambiarán los turnos, la segunda mitad asistirá lunes, miércoles y viernes y la primera mitad martes y jueves y así sucesivamente. Los días que el alumnado no asista de forma presencial al centro, tendrá que trabajar desde casa mediante el aula virtual como si estuviese en clase presencial.

A continuación, les adjuntamos los planos y las indicaciones para realizar las entradas y salidas. Se ruega responsabilidad y puntualidad con el objetivo de que estos momentos sean los más dinámicos y seguros posibles. En el caso de que un alumno llegue tarde por la entrada B, tendrá que personarse en la entrada A y acceder llamando al interfono.

AULARIO:

En el edificio se encuentran ubicados los **pabellones A, B y C**.

LA ENTRADA al pabellón A, al Aula de Música y al pabellón C se realizará por la puerta de acceso principal.

LA ENTRADA al pabellón B, gimnasio, pistas de Educación Física y edificio de talleres se realizará por la puerta de acceso B, próxima al centro de salud.

Las consignas son las siguientes:

1) Con el fin de evitar aglomeraciones los alumnos entrarán de forma escalonada entre las 8:15 y las 8:30 horas para primero y segundo de ESO y entre las 9:10 y 9:25 el resto. Si se coincide en la entrada dado que a todo el mundo se le tomará siempre la temperatura, se guardará la distancia de seguridad de 1,5 metros.

2) Se tomará la temperatura a todo el mundo en cada puerta de acceso

LA SALIDA de los alumnos del centro se realizará por la misma puertas que la entrada, y se hará de forma escalonada como hemos comentado anteriormente. Por este motivo 1º ESO saldrá a las 14:05 h y 2º de ESO a las 14:15 h. 3º y 4º ESO saldrán a las 15:05 horas y 1º y 2º Bachillerato a las 15:15h.



I.E.S GRANDE COVIÁN

CONSEJERÍA DE EDUCACIÓN

Comunidad de Madrid

RECREOS:

Los alumnos de 1º tendrán asignada la pista deportiva C.01 y saldrán al recreo a las 11:05 y entrarán del mismo a las 11:30h.

Los alumnos de 2º tendrán asignada la pista deportiva C.02 y saldrán al recreo a las 11:05 y entrarán del mismo a las 11:30h.

Los alumnos de 3º ESO tendrán asignado el porche trasero de la planta baja, no pudiendo acceder a las pistas. Saldrán al recreo a las 11:10h y vuelven del mismo a las 11:30h.

Los alumnos de 4º ESO y Bachillerato podrán salir a la calle durante el recreo. Saldrán al recreo a las 11:10h. Entrarán del mismo a las 11:35h.



I.E.S. GRANDE COVIÁN

CONSEJERÍA DE EDUCACIÓN

Comunidad de Madrid

PLANOS

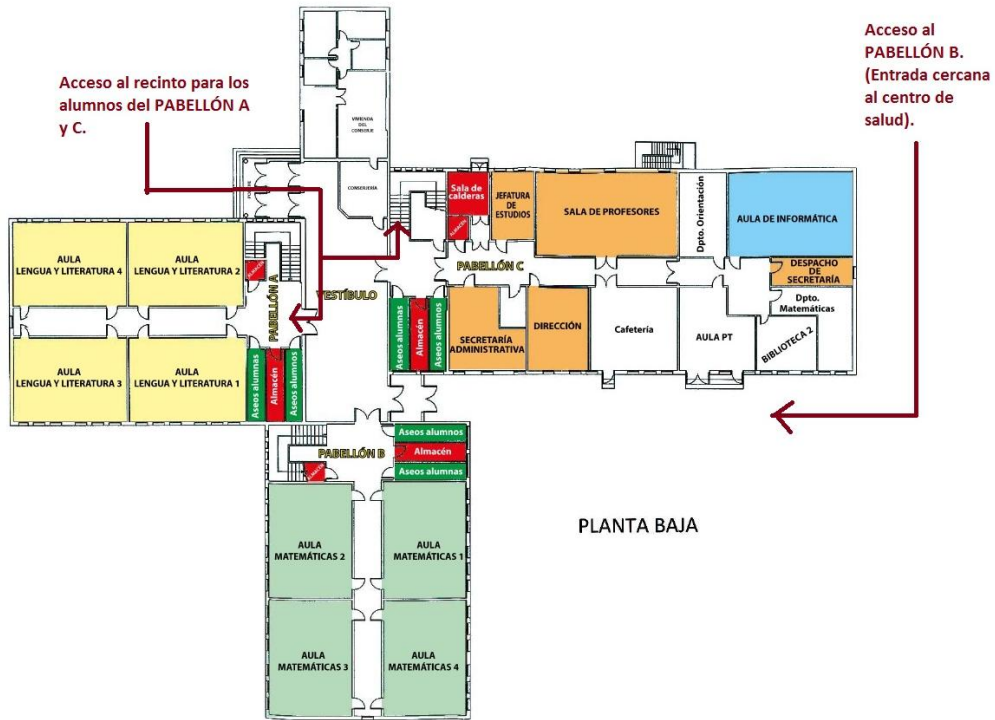



I.E.S GRANDE COVIÁN

CONSEJERÍA DE EDUCACIÓN

Comunidad de Madrid



PLANTA SEGUNDA

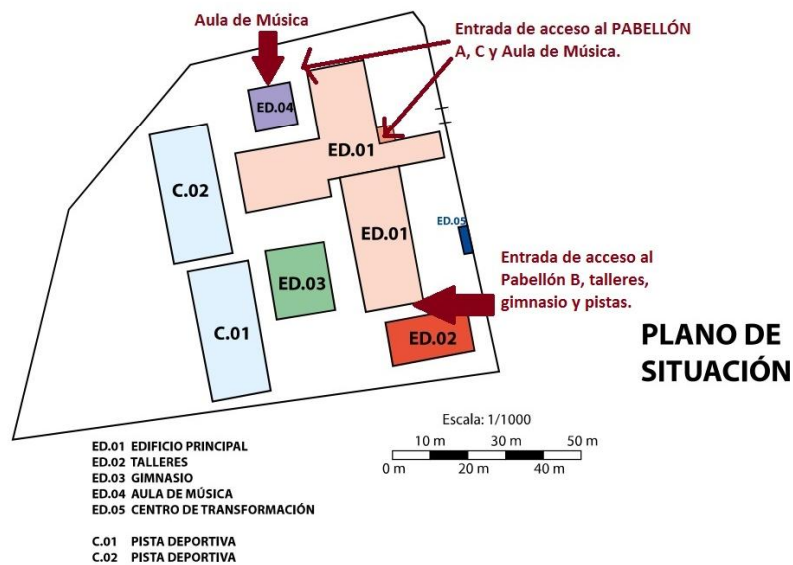



I.E.S. GRANDE COVIÁN

CONSEJERÍA DE EDUCACIÓN

Comunidad de Madrid

MEDIDAS PEDAGÓGICAS

Se potenciarán las competencias digitales, para que en el caso de llegar al escenario III (confinamiento) los alumnos y profesores tengan una experiencia previa en este sentido. Fomentándose el uso de plataformas digitales, sobre todo Educamadrid.

A lo largo del mes de septiembre se entregarán las credenciales de la aplicación ROBLE a las familias para fomentar el trabajo y la comunicación centro-familias a través de esta plataforma.

No obstante, les rogamos que estén pendientes de la página web donde se irá actualizando la información del inicio de curso.

Reciban un cordial saludo.

El equipo directivo.